

26 réponses

[Afficher toutes les réponses](#)

Résumé

Le Programme

Mathieu Grzybeks : PgSQL + HA + Monitoring en 10 minutes

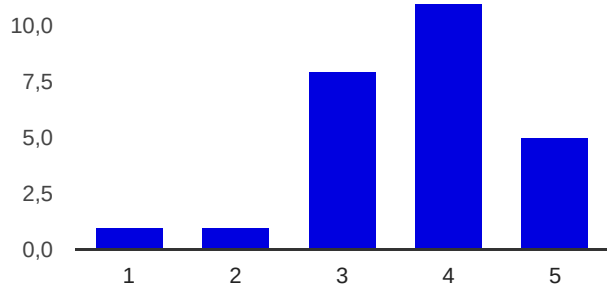

Pas intéressant : 1	1	3.8 %
2	1	3.8 %
3	8	30.8 %
4	11	42.3 %
Passionant : 5	5	19.2 %

Sébastien Lardière : Structures internes des données sur disque

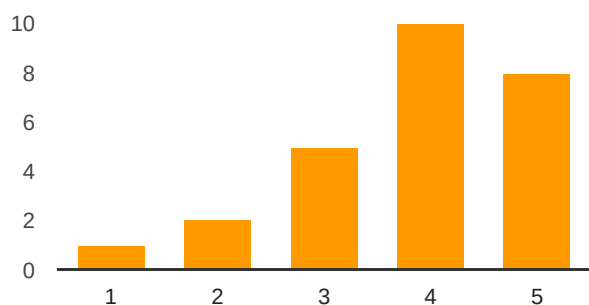

Pas intéressant : 1	1	3.8 %
2	2	7.7 %
3	5	19.2 %

4 **10** 38.5 %
 Passionnant : 5 **8** 30.8 %

Pierre Ducroquet : Comprendre pourquoi une requête est lente, et comment régler le soucis

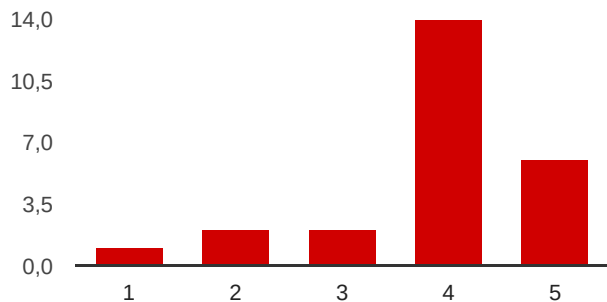

Pas intéressant : 1 **1** 4 %
 2 **2** 8 %
 3 **2** 8 %
 4 **14** 56 %
 Passionnant : 5 **6** 24 %

Nicolas Charles : Retour d'expérience de PostgreSQL dans Rudder

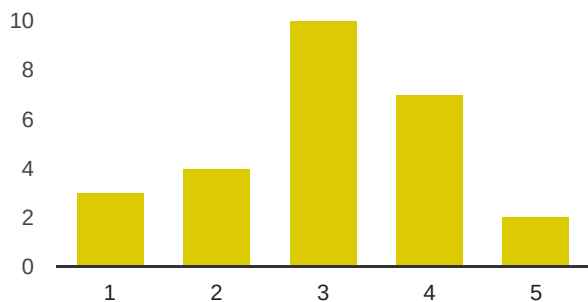

Pas intéressant : 1 **3** 11.5 %
 2 **4** 15.4 %
 3 **10** 38.5 %
 4 **7** 26.9 %
 Passionnant : 5 **2** 7.7 %

JL Vuattoux & PJ Ditscheid : PostgreSQL mature pour les grandes applications critiques

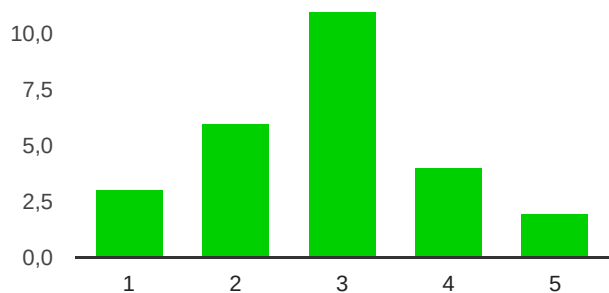

	2	6	23.1 %
	3	11	42.3 %
	4	4	15.4 %
Passionant :	5	2	7.7 %

Michel Edwell : Fortes volumétries, migration & sauvegardes

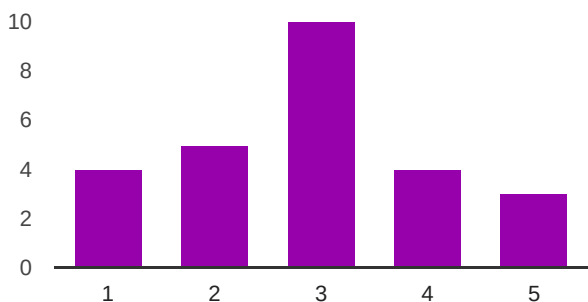

Pas intéressant :	1	4	15.4 %
	2	5	19.2 %
	3	10	38.5 %
	4	4	15.4 %
Passionant :	5	3	11.5 %

Vincent Picavet : Aller plus loin avec PostGIS : plus de spatial !

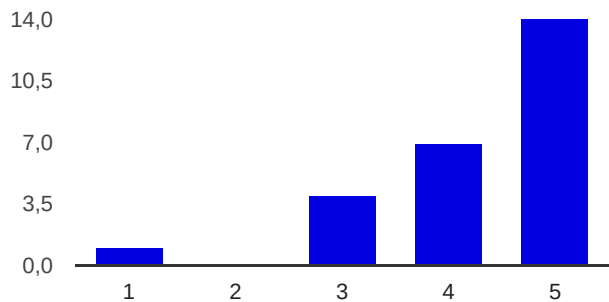

Pas intéressant :	1	1	3.8 %
-------------------	----------	----------	--------------

2	0	0 %
3	4	15.4 %
4	7	26.9 %
Passionant : 5	14	53.8 %

Adrien Nayrat : Index BRIN, Fonctionnement et usages possibles

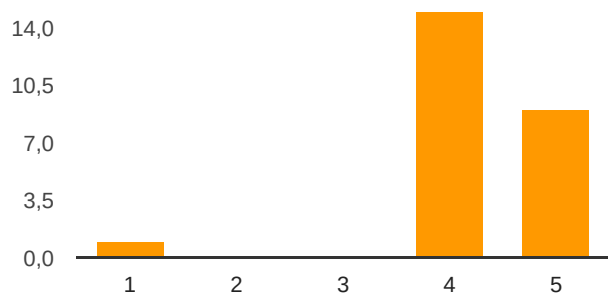

Pas intéressant : 1	1	4 %
2	0	0 %
3	0	0 %
4	15	60 %
Passionant : 5	9	36 %

Cédric Villemain : Réplication « logique » PostgreSQL

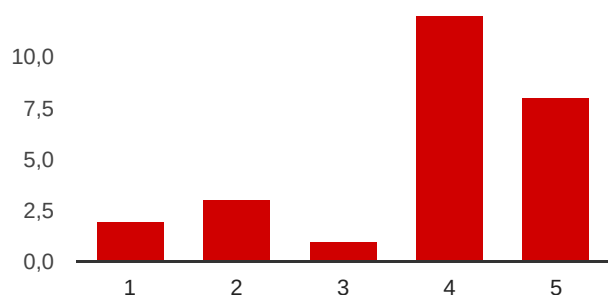

Pas intéressant : 1	2	7.7 %
2	3	11.5 %
3	1	3.8 %
4	12	46.2 %
Passionant : 5	8	30.8 %

Avez-vous des remarques générales sur le programme de la conférence ?

Moins de retour d'xp, plus de tutos / demos

Bien balancé, un peu de tout pour tout le monde. Intéressant de sortir les gens de leur "zone de confort"

Réduire un petit peu le temps de pause (de 5/10 minutes par pause) aurait pu donner plus de temps aux questions lors des présentations

Bon choix de sujets. Cela permettait de découvrir d'autres usages de PG.

Très bien organisé, à tous points de vue! Chapeau bas!!

Organisation

Comment jugez-vous le lieu de la conférence ?

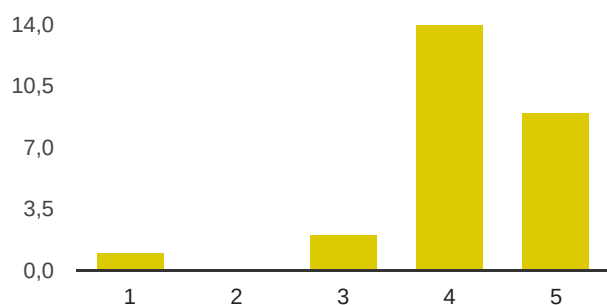

Décevant : 1	1	3.8 %
2	0	0 %
3	2	7.7 %
4	14	53.8 %
Parfait : 5	9	34.6 %

Est-ce que les pauses et le repas vous convenait ?

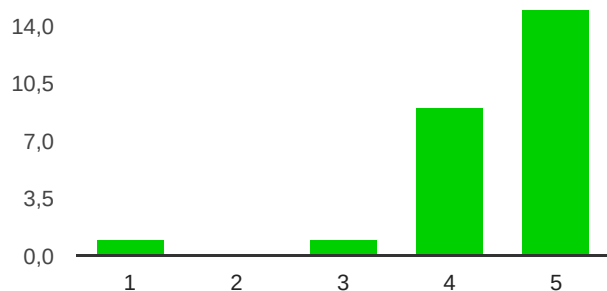

Décevant : 1	1	3.8 %
2	0	0 %
3	1	3.8 %
4	9	34.6 %

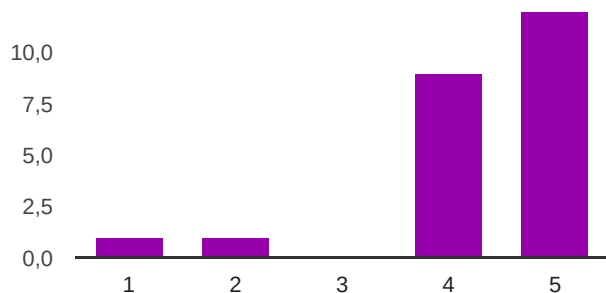
Parfait : 5 **15** 57.7 %**Les organisateurs étaient-ils assez disponibles ?**

Décevant : 1 **1** 4.3 %
 2 **1** 4.3 %
 3 **0** 0 %
 4 **9** 39.1 %
 Parfait : 5 **12** 52.2 %

Avez-vous des remarques complémentaires concernant l'organisation de cette journée ?

Organisation top. Repas exceptionnel. On a eu 1 peu chaud le matin, mais ça s'est arrangé l'après-midi. Bravo et merci.

Les sièges (très) durs sont difficiles à supporter toute une journée ;)

Organiser deux sessions en parallèle ? Des workshops ? Un barcamp ? Proposer systématiquement aux gens de s'inscrire à postgresql-fr à un moment donné. Baisser le chauffage.

Il faisait trop chaud sans la salle ce qui rendait l'écoute des conférences difficile

L'accueil était très bien. Seul point à améliorer : la salle. Durant la matinée, la chaleur était étouffante.

Wifi => Génial; plus de prises électriques si possible à prévoir pour recharger . Concernant la journée=> tres serieuse, trop serieuse ; manque d'ambiance.

Ecran de projection trop petit

Pb de clim dans la salle au début, sinon RAS!!

Merci pour vos réponses et rendez-vous l'année prochaines !

Nombre de réponses quotidiennes

